

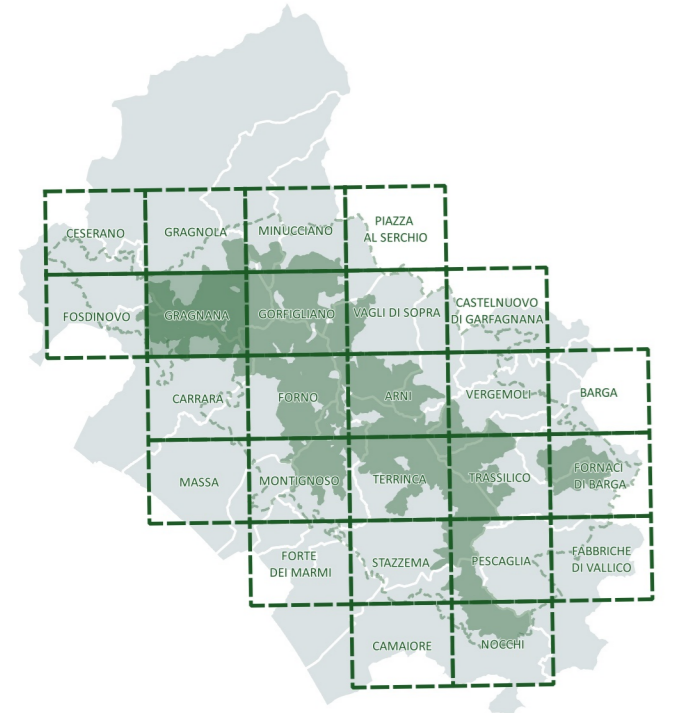

PIANO INTEGRATO DEL PARCO

Parco Regionale Alpi Apuane



Sezione Pianificatoria. Quadro Conoscitivo
Insediamenti storici, beni storico culturali, archeologici e paesaggistici
(scala 1:10.000)
GRAGNANA

PIP
QC
09

- Limiti amministrativi comunali**
- Area Parco**
 - Limite area parco (comprensivo delle zone contigue di cave e dei centri edificati interclusi)
 - Limite area contigua
- Insedimenti**
 - Identificazione degli insediamenti
- Insedimenti storici**
 - Centri storici
 - Nuclei di impianto storico
 - Aggregati di impianto storico
- Elementi di qualificazione storica**
 - Sedimi degli edifici di impianto storico
- Elementi di qualificazione paesaggistica**
 - Spazi aperti di relazione a carattere rurale
 - Ambiti boscati di corredo degli insediamenti ed interclusi
 - Ambiti boscati interclusi delle rocche e degli insediamenti originati dai castelli
- Altri elementi di qualificazione storico-paesaggistica**
 - Area di pertinenza degli insediamenti storici
 - nelle attuali consistenze
 - nelle consistenze storiche
- Paesaggi storici**
 - nelle attuali consistenze
 - nelle consistenze storiche
- Alpelli**
 - nelle attuali consistenze
 - nelle consistenze storiche come desumibili dal repertorio cartografico e aereofotografico

- Beni storico-culturali diffusi e tipi insediativi storici**
- Architetture protoindustriali di interesse tipologico**
 - Tipo di bene
 - Carbonile
 - Fabbrica di prodotti in metallo
 - Ferreria
 - Fornace
 - Frullino/frullone
 - Gualchiera
 - Maceratoio
 - Poveriera
 - Filanda
 - Stato del bene
 - Architetture esistenti
 - Architetture allo stato di rudere
- Architetture religiose e luoghi della fede**
 - Tipo di bene
 - Architettura religiosa (senza specifiche)
 - Pieve
 - Chiesa
 - Oratorio
 - Santuario
 - Convento
 - Eremo
 - Ospedale
 - Elementi votivi e religiosi diffusi
 - Architetture esistenti
 - Architetture allo stato di rudere
 - Percorsi votivi con marginette e cappelle
- Architetture legate alla trasformazione dei prodotti agricoli**
 - Tipo di bene
 - Fattoria e annessi
 - Mulini, frantoi
 - Metati, Essiccatoi
 - Stato del bene
 - Architetture esistenti
 - Architetture allo stato di rudere
- Architetture con funzioni difensive e/o militari**
 - Castelli e fortificazioni
 - Postazioni della linea gotica
 - Villaggi fortificati e castelli allo stato di rudere
- Altri beni storico-culturali**
 - Lavatoi, fontanili, fontane, abbeveratoi
 - Ponti, gallerie e altre opere d'arte infrastrutturali
- Siti interesse archeologico**
 - Siti e ritrovamenti archeologici
 - Sistemazioni agrarie, muri a secco

- Rete infrastrutturale di interesse storico**
- Antiche percorrenze**
 - Via Vandelli, Via Francigena, Via del Volto Santo
 - Viabilità di impianto storico (lign. 1911)
 - Viabilità principale (strade notabili)
 - Mulattiere, sentieri

- Elementi di archeologia mineraria e dell'estrazione**
 - Cave antiche
 - Miniere
- Elementi di interesse aereo-minerario**
 - Manufatti accessori dell'attività estrattiva (piri, rinvii di filo elicoidale, tracce di teleferiche, rotaie, muri di cont.)
 - Stazioni della ferrovia marmifera
 - Via di lizza (anche meccanizzata)
 - Piano inclinato meccanizzato (tratto esterno non conservato)
 - Piano inclinato meccanizzato (tratto in galleria conservato)
 - Ferrovia marmifera (tratto ora sommerso dal lago artificiale di Gramolazzo)
 - Ferrovia marmifera (tratto ora utilizzato dalla viabilità notabile)
 - Sentieri dei cavaatori

- Percorsi di valenza paesistico-percettivo**
 - Strade panoramiche
- Beni paesaggistici**
 - Beni archeologici tutelati ai sensi della parte II del D.lgs. 42/2004
 - 9046075027 Necropoli Iguere, loc. Piane alte di Levigliani (Stazzema)
 - 90450075005 Grotta preistorica di Equi, Fivizzano istituito il 1996/12/02
 - 90450075006 Area di rispetto alla grotta preistorica di Equi, Fivizzano istituito il 1996/12/02
 - Immobili ed aree di notevole interesse pubblico - DCR n. 46 del 23/07/2019
 - 297/1968 Località Campo Cecina nel comune di Carrara. D.M. 24/10/1968 G.U. 297 del 1968
 - 236/1974 Zona della cima del monte Carchio in comune di Montignoso. D.M. 02/10/1974 G.U. 236 del 1974
 - 17/1971 Zona interessata dalla grotta del vento sita nel comune di Vergemoli. D.M. 23/12/1970 G.U. 17 del 1971
 - 128/1976 Zona delle Alpi Apuane nei comuni di Pescaglia, Camaiore, Stazzema, Carragne, Vergemoli, Molazzana, Minucciano e Vagli Sotto. D.M. 08/04/1976 G.U. 128 del 1976

Riconoscimento e indagini di dettaglio degli insediamenti del parco - QC.18

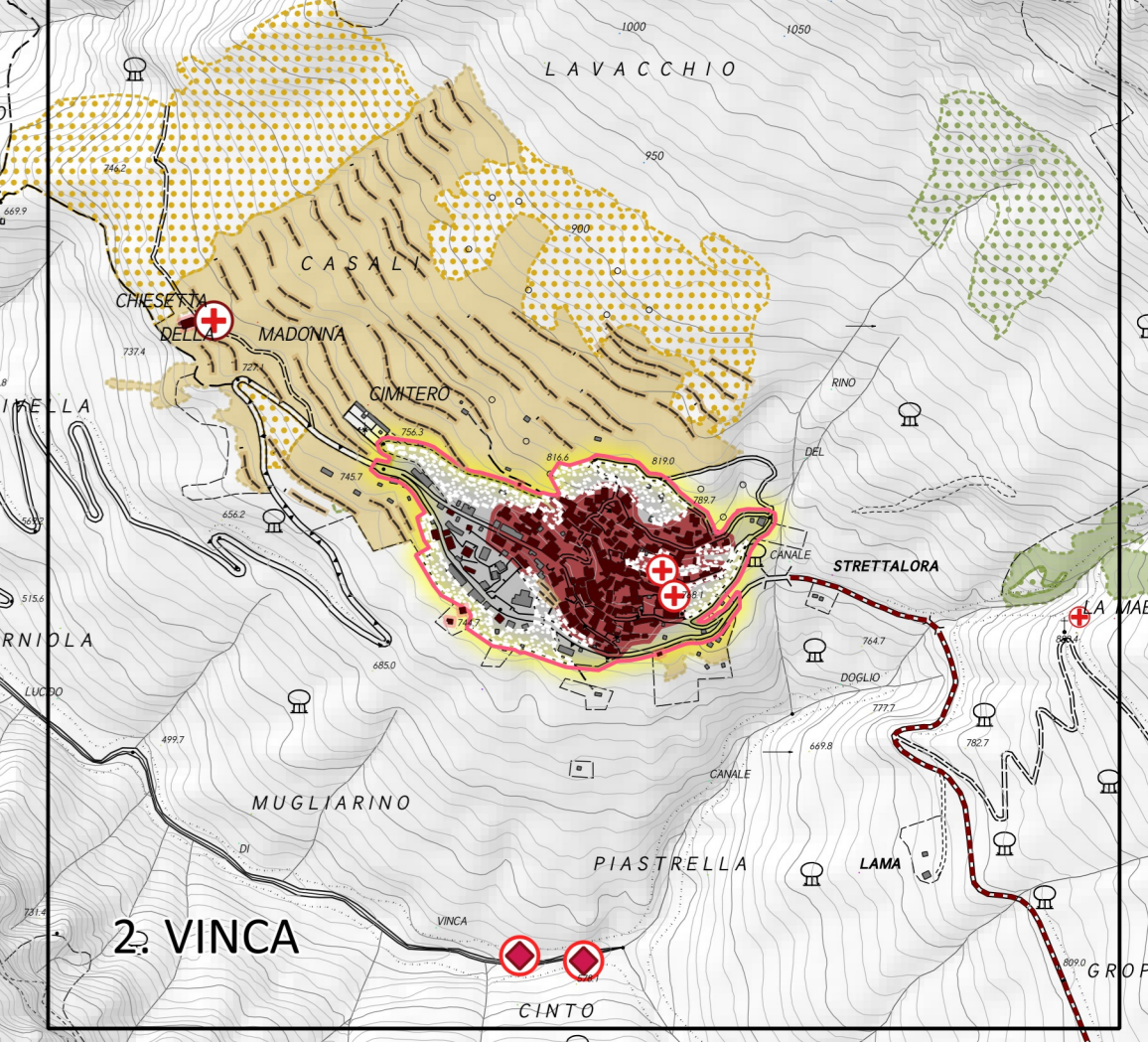
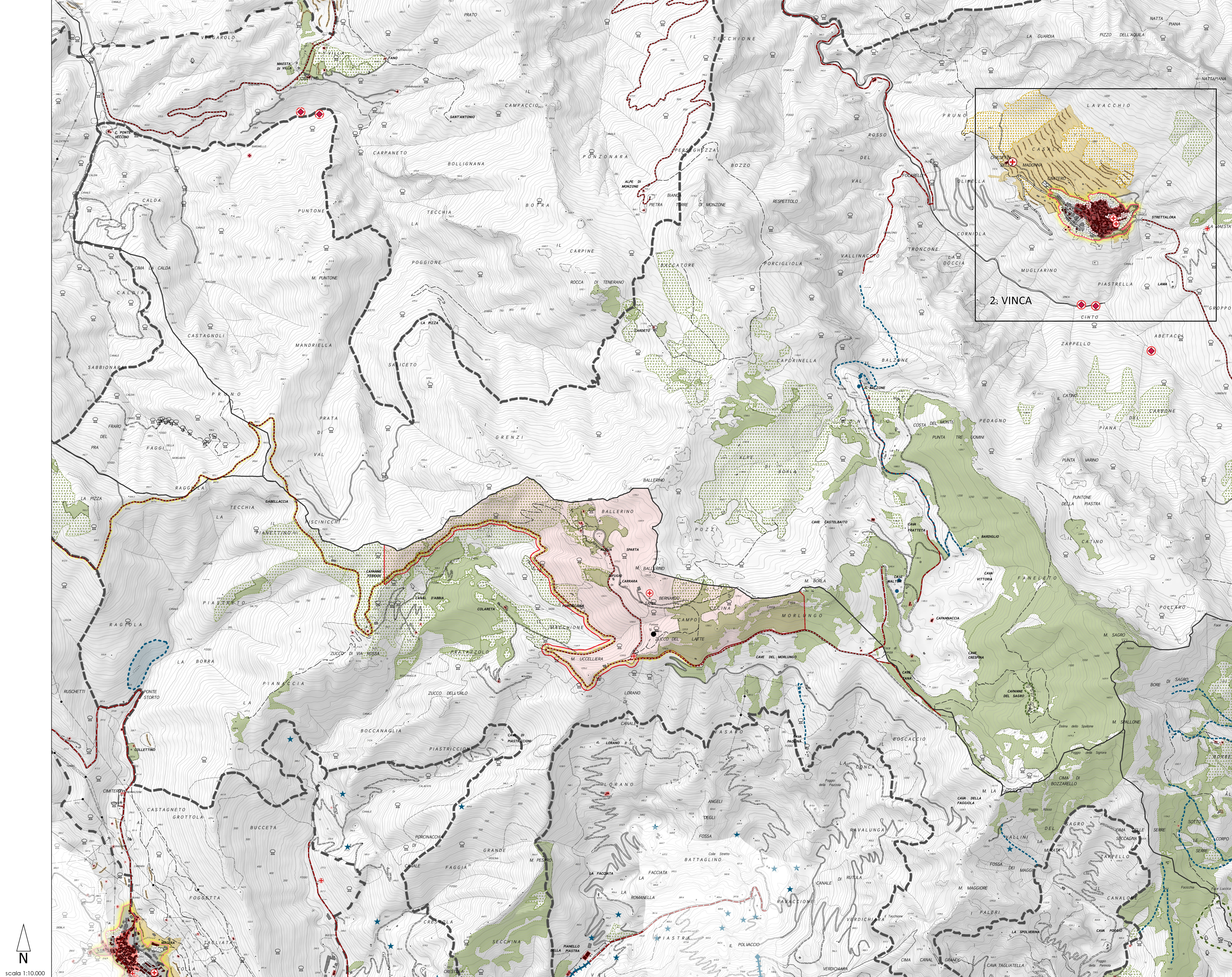

scale 1:10.000